Anche ad agosto le aziende richiedenti i **contribuiti per i danni** derivanti dal crollo del Ponte Morandi stanno ricevendo i rimborsi.

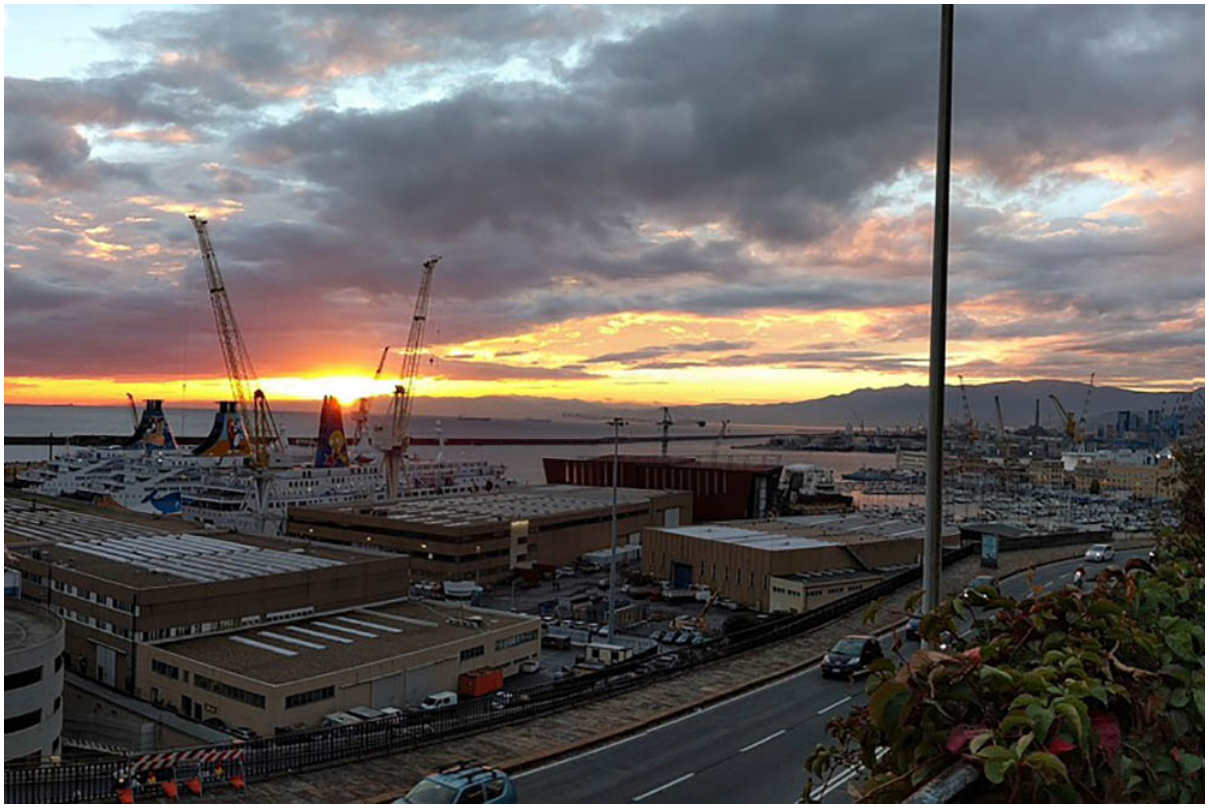

Con il Decreto Ministeriale del MIT, il Commissario per l'Emergenza e Presidente della Regione Liguria Giovanni Toti ha firmato l'avvio dei risarcimenti anche per le **aziende con sede nella zona verde** di Genova.

Nel frattempo, proseguono i pagamenti previsti per i **lavoratori autonomi** che continueranno fino a quando non saranno stati rimborsati tutti gli aventi diritto.

Anche le **imprese di autotrasporto** stanno ricevendo il ristoro voluto per affrontare gli aumenti dei costi dovuti all'allungamento dei tempi di percorrenza e dei pedaggi autostradali aggiuntivi.

Il decreto del Ministero delle Infrastrutture, inoltre, stanzia **nuovi finanziamenti** per le imprese, **per gli anni 2019-2020**
. Nelle prossime settimane verranno stabilite le procedure per la richiesta del nuovo contributo

per presentare le domande relative all'anno in corso.

© TN Trasportonotizie - Riproduzione riservata