

Genova: risarcimenti alle imprese di trasporto

<div id = "calendar-container"><div id = "year">2019</div> <div id = "day">16</div><div id = "month">Aprile</div></div>

Il Porto di Genova pubblica l'**integrazione alle linee guida** e ai formulari necessari per la presentazione delle domande di risarcimento.

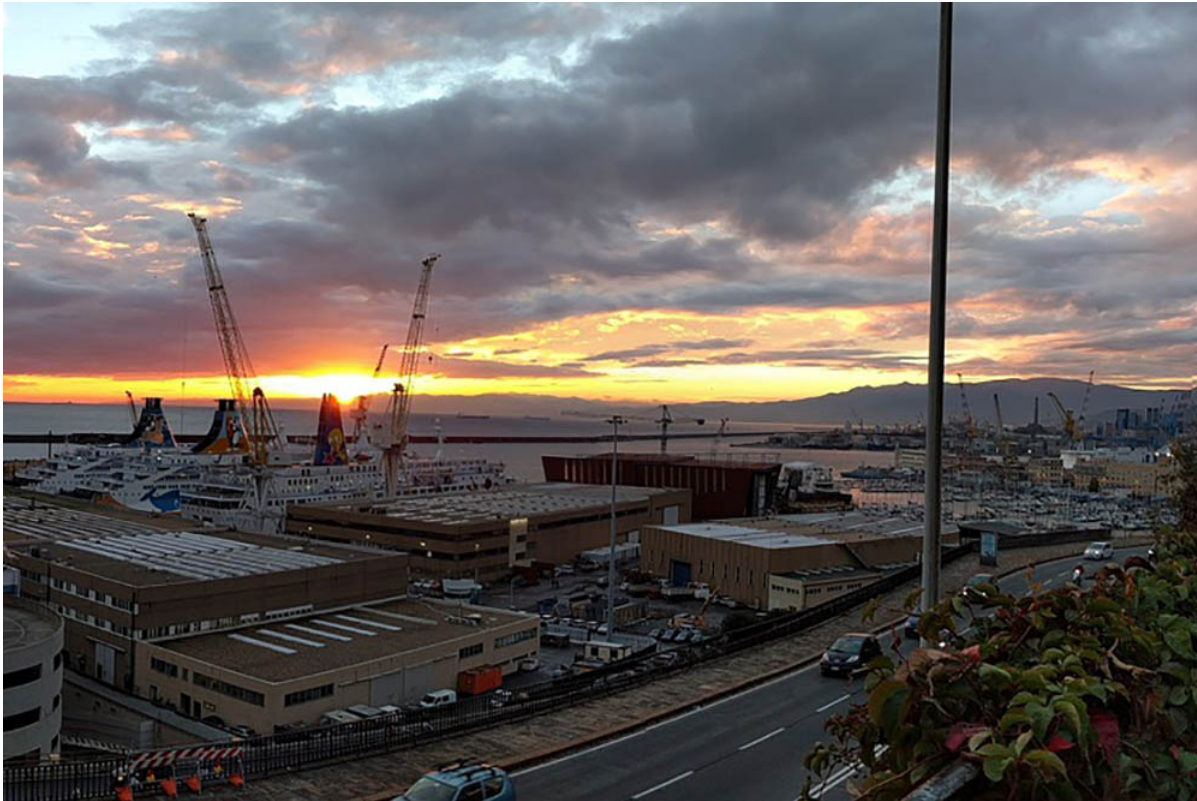

Il "ristoro" è previsto per le sole imprese regolarmente iscritte all'Albo dell'Autotrasporto o al Registro Elettronico Nazionale, che hanno effettuato **trasporto** di merci in conto terzi esclusivamente nel periodo intercorso **tra il giorno 15/08/2018 e il 31/12/2018**

Da oggi, martedì **16 aprile 2019**, si apre la **seconda fase**, nella quale i "soggetti titolati" dovranno accreditarsi tramite l'invio della documentazione richiesta tramite PEC, al fine di poter operare con procura speciale.

[Clicca qui per scaricare l'avviso](#) .

Linee Guida

Genova: risarcimenti alle imprese di trasporto

<div id = "calendar-container"><div id = "year">2019</div> <div id = "day">16</div><div id = "month">Aprile</div></div>

Per la presentazione delle domande di ristoro delle maggiori spese affrontate dagli autotrasportatori, sono state pubblicate le linee guida che spiegano nel dettaglio la procedura da seguire.

Il **sistema** per la sottomissione delle richieste è raggiungibile al seguente indirizzo: <http://pcso.ge.pcspln.cloud>

Le **tipologie di trasporti** che prevedono il risotto sono:

- consegna e/o prelievo di merce **con origine e/o destinazione il Porto di Genova**, incluse missioni di trasferimento merce tra i bacini portuali di Prà-Voltri e Sampierdarena (e viceversa), inclusi i depositi di cornice connessi al ciclo portuale e adiacenti al bacino stesso. Sono incluse le missioni di viaggio che prevedano trazione di merce con origine o destinazione il porto di Genova (categoria A1).
- Missioni di viaggio **interne al medesimo Bacino** (Sampierdarena o Prà-Voltri), inclusi i depositi di cornice connessi al ciclo portuale e adiacenti al bacino stesso (categoria A2).
- Missioni di **viaggio urbane** con origine o destinazione il Comune di Genova (categoria A3).
- Missioni di viaggio che hanno comportato **tratte stradali/autostradali aggiuntive**, dette anche "Missioni di attraversamento", ivi incluse quelle che hanno comportato tratte stradali/autostradali del Comune di Genova con origine e/o destinazione i Comuni interni dell'Area Metropolitana di Genova (categoria B).

[Clicca qui per scaricare le linee guida](#) .

Per ciascuna missione di viaggio è possibile indicare esclusivamente una delle quattro categorie: A1, A2, A3 o B.

[Clicca qui per scaricare il formulario in formato excel](#) .

Anagrafica veicoli

Genova: risarcimenti alle imprese di trasporto

<div id = "calendar-container"><div id = "year">2019</div> <div id = "day">16</div><div id = "month">Aprile</div></div>

L'anagrafica dei veicoli rappresenta un **elemento essenziale** per la verifica della correttezza delle missioni di viaggio per le quali si richiede il ristoro.

A seguito della fase di accreditamento è necessario inserire l'**elenco delle targhe** dei veicoli disponibili all'atto dello svolgimento delle missioni di viaggio eseguite nel periodo indicato.

E' prevista la possibilità di caricare l'elenco dei veicoli tramite la compilazione del file seguente:
[scarica il file "anagrafica veicoli"](#)

© TN Trasportonotizie - Riproduzione riservata

